Quand les hommes ne peuvent changer les choses, ils changent les mots. *Jean Jaurès*

Nouvelle Page

(recto) gratuit numéro 44 NOV - DÉC 2016

La gazette de la Médiathèque Intercommunale Creuse Grand Sud

BRIC à BRAC

Une exposition de MARIA JALIBERT

4 novembre - 14 décembre 2016

Médiathèque de Felletin - Entrée libre

Maria Jalibert est auteure de livres jeunesse. L'exposition, *Bric à brac*, est issue de l'album du même nom et se compose de 22 collections de petits jouets rassemblés par thème, couleur, opposition, jeux de mots... et organisées sous des bulles de plexiglas. Une façon subtile et poétique d'aborder la notion de collection.

Maria Jalibert voit le jour à Castres en 1970, le jour de la foire aux sifflets. Elle entre aux Beaux-Arts de Toulouse en 1990 et en ressort vivante cinq ans plus tard. Elle apprend les métiers du livre à Bordeaux en 1995 et travaille en librairie.

Elle s'installe en Corrèze et publie son premier album plein d'animaux à plumes et à poils en 1999. Elle achète une caravane qui deviendra son atelier pendant 3 ans. Elle la revend et installe son atelier dans un ancien transformateur électrique.

Elle continue à faire des albums, des illustrations et des affiches. En rangeant la chambre de ses enfants pour la centième fois, elle a l'idée d'utiliser leurs jouets pour réaliser un album qui verra le jour en 2013. Depuis Maria continue à dessiner, à découper, à peindre et à photographier. Retrouvez l'univers de Maria Jalibert sur **www.mariajalibert.com**

Histoires en kamishibaï

Mercredi 16 novembre 2016 à 15 h 30 - Bilbliothèque de Faux-la-Montagne (agence postale)

Dès 4 ans - gratuit sans réservation

Mardi 13 décembre à 18 h 30 à la médiathèque de Felletin

projection de *Le truelh d'Arcin* (L'huilerie d'Arcy - 17 mn 40, 2014) suivi de *La cidrerie de la Tuilerie* (12 mn, 2013)

en présence de

Jean-Claude et Jean-Paul Mazure

Films produits et réalisés par l'Institut d'Études Occitanes du Limousin

La famille Picaud du village d'Arcy fait tourner l'huilerie. En août 1914, la Creuse n'échappera pas au cataclysme de la guerre. Mobilisés, les trois hommes de la famille ne reviendront pas de la guerre. Meule et presse sont mises en sommeil. Jean-Claude Mazure, propriétaire du lieu, fait désormais visiter l'une des dernières huileries de ce type en France.

Deux films en occitan sous-titrés en français

Entrée libre - sans réservation

Mercredi 14 décembre à 15 h 30

à Saint-Yriex-la-Montagne

Les couleurs du Père Noël

Théâtre de papier et marionnettes

par la Cie Taïko

À partir de 3 ans - gratuit - sans réservation

Il y a très longtemps, dans un pays lointain, les gens venaient de partout pour bénéficier de la bonté et de la générosité du Père Noël. Mais la population augmentait tellement que le pauvre Père Noël ne savait plus où donner de la tête et qu'il finit par tomber malade ! Alors, pour l'aider, les habitants décidèrent d'offrir eux-mêmes des cadeaux à leurs nouveaux voisins pour les accueillir avec bienveillance. Depuis ce temps là, le Père Noël se sent moins seul dans son royaume...

Un goûter sera offert par la municipalité de Saint-Yrieix-la-Montagne après le spectacle

Nos coups de cœur

Des vacances inoubliables

Madeleine Wickham

éd. Belfond

À la suite d'un malentendu, deux couples, leurs enfants et leur baby-sitter vont devoir cohabiter pendant les vacances... pour le meilleur et pour le pire ! Un régal de comédie, désopilante et grinçante à souhait.

Conseillé par Martine

Chroquettes

Jean-Christophe Menu

éd. Fluide Glacial

Souvenirs du salon d'Angoulême, des "*24 heures de la BD*" de Besançon, des concerts de Père Ubu ou des Black Lips, de 45 tours ou des premiers albums de Franquin... Menu parle ici de ses expériences, avec une subjectivité totalement assumée et son magnifique style de dessin.

Conseillé par Denis

Room

DVD de Lenny Abrahamson

Jack, 5 ans, vit avec sa mère dans une unique pièce où ils sont retenus prisonniers, le seul endroit que Jack ait jamais connu. Un jour, ils sortent... Un sujet difficile traité sobrement dans un film poignant aux acteurs excellents.

Conseillé par Anne-Céline

Nouvelle Page

(verso)

La gazette de la Médiathèque Intercommunale Creuse Grand Sud

Les dictionnaires sont des entreprises douteuses dans lesquelles on s'attache chaque année à supprimer de jolis mots que plus personne n'utilise pour les remplacer par des mots laids que tout le monde emploie.

Jean Yanne

Partage de lecture

Mercredi 7 décembre à 18 h 30

Médiathèque de Felletin

Le Partage de lecture ce sont des extraits, échanges, critiques autour d'un livre. Que vous l'ayez lu ou pas, venez participer à une discussion autour de l'ouvrage et écouter quelques lectures d'extraits.

Le livre choisi est *La succession* de Jean-Paul Dubois. Cinq ans après *Le cas Sneijder*, récemment adapté au cinéma, Jean-Paul Dubois revient avec *La Succession*, l'histoire de Paul, joueur de "cesta punta" (pelote basque) installé en Floride, dont la vie bascule à l'annonce de la mort de son père, qui s'est suicidé. Un roman sur la transmission, la fin de vie et le déterminisme familial, qui conjugue mélancolie et humour noir.

Entrée libre - sans réservation

Quelques acquisitions récentes

Littérature

La renverse Olivier Adam éd. Flammarion 1
À l'orée du verger Tracy Chevalier éd. La table ronde 2
L'Insecte missionnaire André Brink éd. Actes Sud 3

Documentaires et essais

M Train Patti Smith éd. Gallimard 4
Voyages en absurdie Stéphane De Groodt éd. Plon 5
Anonymous Gabriella Coleman Lux Éditeur 6
Penser l'islam Michel Onfray éd. Grasset 7
Des légumes en hiver Eliot Coleman éd. Actes Sud 8
Les nouveaux somnambules Nicolas Grimaldi éd. Grasset 9
Alors on mange quoi ? Laurent Chevallier & Claude Aubert éd Fayard 10
La discipline sans drame Daniel J. Siegel & Tina Payne éd Les arènes 11
Elsa make up Elsa Comblat M6 Éditions 12

Bandes dessinées

La légèreté Catherine Meurisse éd. Dargaud 13
Ghost world Daniel Clowes éd. Cornélius 14

CD et livres-audio

Loin Alex Beaupain 15
Numéro zéro Umberto Eco lu par Julien Allouf 16

DVD

Le nouveau Rudi Rosenberg 17
Chair de poule Rob Letterman 18
Médecin de campagne Thomas Lilti 19

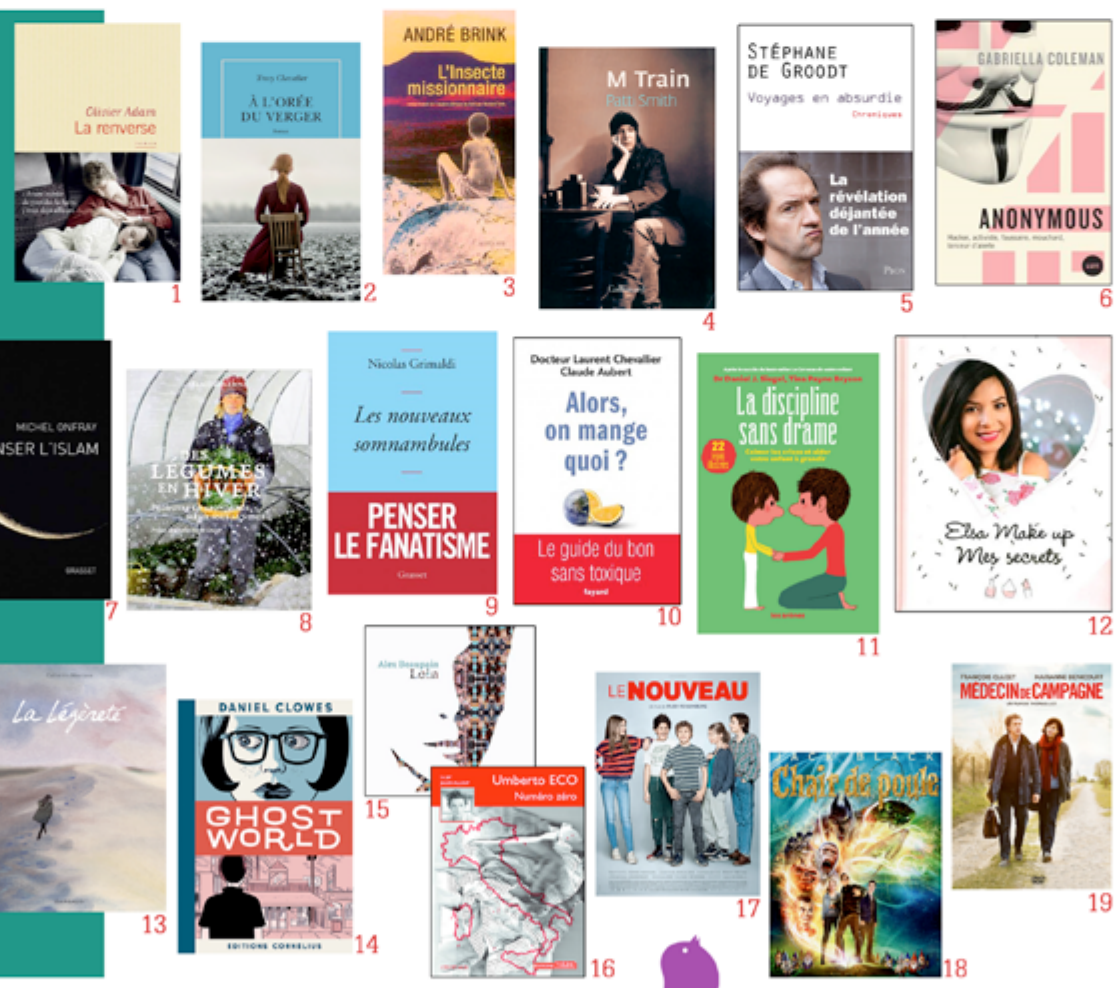

Nos coups de cœur jeunesse

Tempête
Sandrine Bonini & Audrey Spiry
éd. Sabarcane

Une réception d'anniversaire tourne au grand chambardement ! Une aventure loufoque et drôle, où les enfants observent les folies que peuvent commettre les adultes quand s'expriment leurs rêves inavoués... Un livre aux couleurs et au graphisme admirables

Conseillé par Denis

Ma mère, le crabe et moi
Anne Percin
Éditions du Rouergue

La mère de Tania est atteinte d'un cancer. Elles vont s'unir pour traverser ensemble les étapes difficiles du cancer. Un roman sensible mais pas mélodramatique grâce au franc-parler de la narratrice (Tania) et à une transformation des conséquences de la maladie en situations cocasses.

Conseillé par Anne-Céline

S'il te plaît...merci !
Un CD de Morgane

21 chansons pour les tout-petits, des airs qui restent dans la tête, des textes faciles à retenir, chantés par Morgane accompagnée de voix d'enfants et de musiciens (piano, clarinette, contrebasse...). Coup de cœur spécial pour « les flaques » !

Conseillé par Anne-Céline

Horaires d'ouverture et coordonnées des bibliothèques du réseau intercommunal Creuse Grand Sud :

AUBUSSON (Centre Culturel Jean Lurçat, avenue des Lissiers, 23200 Aubusson, 05 55 66 61 23, médiathèque@creuse-grand-sud.fr) : **Mardi** : 14 h - 18 h 30. **Mercredi** : 10 h - 12 h / 14 h - 18 h 30. **Vendredi** : 10 h - 12 h / 14 h - 18 h 30. **Samedi** : 10 h - 12 h / 14 h - 17 h. **FAUX-LA-MONTAGNE** (Bourg, 23340 Faux-la-Montagne, 05 55 64 47 35, bibliodefaux@gmail.com) : **Lundi** : 9 h - 12 h / 14 h - 18 h 30. **Mardi** : 9 h - 12 h / 14 h - 17 h. **Jeudi** : 9 h - 12 h / 14 h - 17 h. **FELLETIN** (Place Courtaud, 23500 Felletin, 05 55 66 55 22, médiathèque@creuse-grand-sud.fr) : **Mardi** : 14 h - 18 h 30. **Mercredi** : 10 h - 12 h / 14 h - 18 h 30. **Jeudi** (fermée car réservée aux groupes sauf juillet-août : 14 h - 18 h 30). **Vendredi** : 9 h - 12 h 30 / 14 h - 18 h 30. **Samedi** : 10 h - 12 h / 14 h - 17 h. **GENTIOUX** (Bourg, 23340 Gentioux, 05 55 66 44 69, bibliotheque.gentioux@orange.fr) : **Lundi** : 16 h 45 - 18 h. **Mercredi** : 14 h 30 - 17 h. **LA VILLEDIEU** (Le Bourg, 23340 La Villedieu, 05 55 67 91 88, bibliotheque.lavilledieu@creuse-grand-sud.fr) : **Mercredi** : 9 h - 12 h. **Vendredi** : 14 h - 17 h. **SAINT-SULPICE-LES-CHAMPS** (Bourg, 23480 Saint-Sulpice-les-Champs, 05 55 67 65 12, bibliotheque.stsulpiceleschamps@creuse-grand-sud.fr) : **Jeudi** : 10 h - 12 h. **Samedi** : 11 h - 12 h. **VALLIÈRE** (Place de l'Église, 23120 Vallière, 05 55 66 00 33, bibliotheque.valliere@creuse-grand-sud.fr) : **Mardi** : 15 h 30 - 17 h. 30. **Samedi** : 9 h 30 - 12 h.

Règles de prêts : jusqu'à 10 documents parmi lesquels 2 DVD et 4 CD pendant 3 semaines (prolongeable une fois hors nouveautés ou réservations). Vous pouvez emprunter et rendre vos documents dans n'importe quel site du réseau. À Felletin, une trappe à documents, rue Feydeau, vous permet de rendre vos documents en dehors des heures d'ouverture. À Aubusson elle est située à côté de la porte d'entrée de la médiathèque. **Inscriptions : gratuites pour tous, dans la totalité des bibliothèques du réseau.** Catalogue et renseignements sur www.creuse-grand-sud.fr

Conception et réalisation : Denis Bernatets. Directeur de la publication : Jean-Luc Léger. Les photos et illustrations sont la propriété exclusive de leurs auteur(e)s. IPNS. Ne pas jeter sur la voie publique

Médiathèque Intercommunale Creuse Grand Sud

CREUSE GRAND SUD Communauté de Communes